

ALLEGATO 12

DOCTE e DOCFA di aggiornamento



DICHIARAZIONE DELLE VARIAZIONI
 (Art.30 D.P.R. del 22 dicembre 1986, n.917/T.U.I.R.)

 Comune di **SAN DAMIANO D'ASTI**

A MODIFICAZIONE DI RILEVANZA CENSUARIA NELLE PARTICELLE											
Dati dichiarati							Dati di classamento				
N.	Particelle			Superficie ha a ca	Potenzialità Irrigua	Avvicendamento Colturale	Qualità	Cl.	Reddito in Euro		Deduzione Attribuita
	Foglio	Numero	Sub. / Porz.						Dominicale	Agrario	
1	17	543	-	21.68	NO	Assente	008 Prato	2	7.84	10.64	-
2	17	545	-	15.30	NO	Assente	008 Prato	2	5.53	7.51	-
3	17	547	-	21.00	NO	Assente	097 Bosco Ceduo	U	3.25	1.41	-
4	17	550	-	8.50	NO	Assente	008 Prato	2	3.07	4.17	-

 Data di validità: **30/12/2018**

B	MOTIVO DELLA DENUNCIA: Variazione di qualità
OSSERVAZIONI	
AGGIORNAMENTO COLTURA A SEGUITO DI E.I. N. 106/2017 TRIBUNALE DI ASTI. TECNICO INCARICATO DAL G.E. CTU ARCH. VERGANO MARCO.	

C	DICHIARANTE
Denominazione TRIBUNALE DI ASTI	Codice fiscale: 80007360052
Sede: ASTI (AT)	
Indirizzo: VIA GOVONE 9 - 14100 ASTI (AT)	
In qualità di: Titolare di diritti reali	
Cognome e nome del rappresentante legale: CTU ARCH. VERGANO MARCO	Data di Nascita: 07/03/1981
Data: 30/12/2018	Firma del rappresentante legale _____

La **TRIBUNALE DI ASTI** con sede a **ASTI (AT)** è consapevole che la presente dichiarazione è prevista dalla legge e che i dati ivi riportati sono trattati dall'Agenzia del territorio per il perseguimento dei propri fini istituzionali. (art. 13 D Lgs n. 196/2003).

Firma _____

RISERVATO ALL ' UFFICIO		
Data _____	Prot _____	L' incaricato _____

 Codice di riscontro **0000E1621**

**MODELLO UNICO INFORMATICO DI AGGIORNAMENTO DEGLI ATTI CATASTALI
 ACCERTAMENTO DELLA PROPRIETA' IMMOBILIARE URBANA**

mod. D1

Quadro B Dichiarazione di variazione presentata ai sensi dell'art. 20 del RDL 13 aprile 1939, n. 652							
Tipo Mappale n.	del	Unita'	a destinazione ordinaria	n.	1	Unita' in soppressione	n.
			speciale e particolare	n.		in variazione	n. 1
			beni comuni non censibili	n.		in costituzione	n.
Causali: ristrutturazione							
Data in cui la variazione si è verificata (ultimazione dei lavori): 30/12/2018							
Documenti allegati:	Mod. 1N parte I	n. 1	Mod. 2N parte I	n.	planimetrie		n. 1
	Mod. 1N parte II	n. 1	Mod. 2N parte II	n.	pagine elaborato planimetrico		n. 1
Preallineamento	Volture	n.	Variazioni	n.	Accatastamenti		n.
	Unita' afferenti con intestati	n.	Unita' afferenti	n.			

Quadro U Unita' Immobiliari																			
Riferimenti Catastali					Utilita' Comuni Censibili					Dati di Classamento Proposti									
N.	Part. spec.	Oper.	Sez.	Foglio	Particella	Sub.	Op.	Sez.	Foglio	Particella	Sub.	Z.C.	Cat.	Cl.	Cons.	Superf. cat.	Rendita	1N/2N	Plan.
											Piano	Scala	Interno	Lotto	Edificio				
1		V		17	189	3						U	A/7	1	13	563	1.208,51	SI	SI
borgata s. grato		2												S1-T 1					

Quadro D Note Relative al Documento e Relazione Tecnica
immobile sottoposto ad esecuzione immobiliare n. 106/2017. ctu arch. marco vergano nominato dal g.e. dott. pasquale perfetti tribunale di asti. alcuni locali riportati in planimetria non ripettano i parametri urbanistici (altezza minima e rapporto areo illuminante) per essere considerati locali abitabili. fine lavori 30.12.2018

- Dichiaro di non essere nella condizione di sospensione o revoca dell'esercizio della professione.
 - Dichiaro di effettuare la presentazione del presente atto su incarico di:

C.T.U. ARCH. VERGANO MARCO

quale soggetto obbligato, residente in **VIARIGI (AT) - FRAZ. MARCHETTI n. 00025 c.a.p. 14030**
Indirizzo PEC: marco.vergano@archiworldpec.it

- Dichiaro che il presente modello unico informatico di aggiornamento degli atti catastali è conforme ai documenti cartacei in originale sottoscritti da me medesimo e dal soggetto obbligato.
 Il Tecnico: **Arch. VERGANO MARCO**
ALBO DEGLI ARCHITETTI DELLA PROVINCIA DI ASTI n. 550
 Codice Fiscale: **VRGMRC81C07B594I**

Riservato all'Ufficio	Data _____	Protocollo _____
Verifica eseguita in data	Eseguita la registrazione	Notifica eseguita in data
_____	_____	_____
_____	_____	_____
l'incaricato	l'incaricato	l'incaricato

ACCERTAMENTO DELLA PROPRIETA' IMMOBILIARE URBANA
DICHIARAZIONE DI FABBRICATO URBANO A DESTINAZIONE ORDINARIA

mod. 1NB - parte I

A | Riferimenti Catastali del Fabbricato
 C.T. Sez. _____ foglio 17 ple. 189
 C.E.U. Sez. _____ foglio 17 ple. 189

B | Riferimenti Temporal del Fabbricato
 Anno: _____
 Di costruzione antec. 1942 Di ristrutturazione totale _____

C | Elementi Descrittivi del Fabbricato

1. POSIZIONE RISPETTO AI FABBRICATI CIRCOSTANTI
 Isolato Contiguo A schiera
 Fa parte di un complesso immobiliare NO SI
 Se SI specificare: _____ fabbricati n. _____

2. DESTINAZIONE E NUMERO DI U.I. IN CUI E' SUDDIVISO IL FABBRICATO
 Abitazioni n. 1 Negozi n. _____
 Laboratori n. _____ Magazzini n. _____
 Uffici n. _____ Box, posto auto n. _____
 Autorimesse collettive n. _____
 Locali per attività sportive n. _____
 Unità immobiliari censibili nel gruppo 'B' n. _____

3. IL FABBRICATO SI ARTICOLA IN N. 1 SCALE CON ACCESSO
 Unico Esterno Plurimo Esterno Dal cortile Interno

4. CARATTERISTICHE DIMENSIONALI DEL FABBRICATO
 Piani fuori terra n. 2 Ovvero minimo _____ Massimo _____
 Piani entro terra n. 1 Ovvero minimo _____ Massimo _____

5. DENSITA' FONDIARIA
 Rapporto tra volume fuori terra ed area del lotto _____
 Rapporto tra volume entro terra ed area del lotto _____

6. CORPI ACCESSORI n. 1 n. 2 n. 3 n. 4
 Piani fuori terra n. 1 n. _____ n. _____ n. _____
 Piani entro terra n. _____ n. 1 n. _____ n. _____

7. IL FABBRICATO E' CON CORTILE INTERNO NO SI

D | Destinazione degli Spazi ad Uso Comune

1. DESTINAZIONE DEGLI SPAZI COPERTI DEL FABBRICATO

Guardiola		<input type="checkbox"/>
Alloggio custode		<input type="checkbox"/>
Sala riunioni	(m ² _____)	<input type="checkbox"/>
Atrio	(m ² _____)	<input type="checkbox"/>
Porticato - Piloty	(m ² <u>86</u>)	<input checked="" type="checkbox"/>
Lavatoio	(m ² _____)	<input type="checkbox"/>
Piscina	(m ² _____)	<input type="checkbox"/>
Altra destinazione	_____	<input type="checkbox"/>

2. DESTINAZIONE DEGLI SPAZI SCOPERTI NEL FABBRICATO

Terrazza	(m ² <u>28</u>)	<input checked="" type="checkbox"/>
Cortile e camminamenti	(m ² <u>4015</u>)	<input checked="" type="checkbox"/>
Verde	(m ² _____)	<input type="checkbox"/>
Parcheggio auto	(posti n. _____)	<input type="checkbox"/>
Tennis	(campi n. _____)	<input type="checkbox"/>
Piscina	(m ² <u>34</u>)	<input checked="" type="checkbox"/>
Altra destinazione	_____	<input type="checkbox"/>

E | Posizione del Fabbricato

TIPI DI AFFACCIO PREVALENTE

	FACCIATA			
	(*) n. 1	n. 2	n. 3	n. 4
Su strada larga oltre 10 metri	<input type="checkbox"/>	<input type="checkbox"/>	<input type="checkbox"/>	<input type="checkbox"/>
Su strada larga fino 10 metri	<input type="checkbox"/>	<input type="checkbox"/>	<input type="checkbox"/>	<input type="checkbox"/>
Su piazza, largo o simile	<input type="checkbox"/>	<input type="checkbox"/>	<input type="checkbox"/>	<input type="checkbox"/>
Su distacco con fabbricato per abitazioni	<input type="checkbox"/>	<input type="checkbox"/>	<input type="checkbox"/>	<input type="checkbox"/>
Su distacco con fabbricato ad uso diverso	<input type="checkbox"/>	<input type="checkbox"/>	<input type="checkbox"/>	<input type="checkbox"/>
Su verde pubblico	<input type="checkbox"/>	<input type="checkbox"/>	<input type="checkbox"/>	<input type="checkbox"/>
Su verde privato: parco, giardino, attività agricola	<input checked="" type="checkbox"/>	<input checked="" type="checkbox"/>	<input checked="" type="checkbox"/>	<input checked="" type="checkbox"/>
Altro	<input type="checkbox"/>	<input type="checkbox"/>	<input type="checkbox"/>	<input type="checkbox"/>
_____	<input type="checkbox"/>	<input type="checkbox"/>	<input type="checkbox"/>	<input type="checkbox"/>
Facciata in aderenza		<input type="checkbox"/>	<input type="checkbox"/>	<input type="checkbox"/>

(*) Dell' accesso principale

ACCERTAMENTO DELLA PROPRIETA' IMMOBILIARE URBANA
DICHIARAZIONE DI FABBRICATO URBANO A DESTINAZIONE ORDINARIA

mod. 1NB - parte I

F | Caratteristiche Costruttive del Fabbricato

1. STRUTTURE PORTANTI VERTICALI

Muratura

Cemento armato

Ferro

Prefabbricate

Altre o tipiche del luogo _____

2. COPERTURA

A terrazza praticabile

A terrazza non praticabile

A tetto

3. TAMPONATURE

Muratura

Muratura con intercapedine isolante

Pannelli prefabbricati

Facciate continue in vetro e metallo

Altro o tipiche del luogo _____

G | Dotazioni di Impianti nel Fabbricato

IMPIANTO

Idrico

Elettrico

Gas

Telefonico

Fognario

Riscaldamento centralizzato

Acqua Calda centralizzata

Condizionamento centralizzato

Citofonico

Video - Citofono

Antenna TV centralizzata

Ascensore : (impianti n. _____)

Montacarichi

Altro _____

Fonti energetiche alternative _____

H | Recinzioni

INDICARE LA PRESENZA DI RECINZIONI

Muratura

Metalli lavorati

Maglie metalliche

Elementi prefabbricati

Altro _____

IL TECNICO IL DICHIARANTE

data _____ data _____

Firma e timbro _____ firma _____

I | Finiture delle Parti Esterne del Fabbricato

1. TIPO PREVALENTE DI FINITURA ESTERNA

facc. princ. / altre

Tinteggiatura

Resino-plastica

Piastrelle di klinker, cotto o simili

Marmo o pietra naturale

Pannelli in metallo, materiali plastici

Legno

Solo intonaco

Altre o tipiche del luogo _____

2. SERRAMENTI ESTERNI DEGLI ACCESSI AL FABBRICATO

portone / altri accessi

Legno

Metallo

Altro _____

3. FINITURE DI PARTICOLARE PREGIO

Indicare eventuali finiture di carattere ornamentale _____

L | Finiture delle Parti interne del Fabbricato

1. TIPO PREVALENTE DI PAVIMENTAZIONE DI ATRIO E SCALE

atrio scale

Marmo o pietra naturale

Piastrelle in ceramica, cotto gres e simili

Moquette e altri tessuti

Materiali plastici e simili

Legno

Altro o tipiche del luogo _____

2. TIPO PREVALENTE DI FINITURA DELLE PARETI DI ATRIO E SCALE

Idropittura

Resino - plastica

Smalto

Laminati plastici

Legno

Marmo

Altro o tipiche del luogo _____

M | Vincoli Artistici e Storici

L'IMMOBILE E' SOGGETTO A VINCOLI ARTISTICI O STORICI

AI SENSI DELLA LEGGE 1/6/1939/ N.1089 : NO SI

Specificare il tipo di vincolo _____

Riservato all' Ufficio Partita n. _____

Prot. n. _____ Busta n. _____

L'incaricato _____

Firmato Da: VERGANO MARCO Emesso Da: ARUBAPEC S.P.A. NG CA 3 Serial#: c7d6c719cd7cfc8ad20bca22901e87d

**ACCERTAMENTO DELLA PROPRIETA' IMMOBILIARE URBANA
 DICHIARAZIONE DI UNITA' IMMOBILIARE A DESTINAZIONE ORDINARIA**

mod. 1NB - parte II

A Riferimenti Catastali dell' Unità Immobiliare				C Dati Metrici dell' Unità Immobiliare	
Sezione	Foglio	Particella	Subalterno		
_____	17	189	3		
_____	_____	_____	_____		
_____	_____	_____	_____		
_____	_____	_____	_____		
B Riferimenti Temporal				C/2 UNITA' IMMOBILIARE CENSIBILE NEL GRUPPO 'C' (Commerciale ed usi diversi da quelli indicati nel prospetto C/1)	
Anno: _____					
Di costruzione <u>antec. 1942</u> Di ristrutturazione totale _____				1. LOCALI PRINCIPALI: Piano _____ lordi m ² _____ di cui utili m ² _____	
				2. LOCALI ACCESSORI DIRETTI: Piano _____ lordi m ² _____ di cui utili m ² _____	
				3. LOCALI ACCESSORI INDIRETTI: Piano _____ lordi m ² _____ di cui utili m ² _____ Piano _____ lordi m ² _____ di cui utili m ² _____	
				4. DIPENDENZE ESCLUSIVE Balconi, terrazzi, portici sup. lorda m ² _____	
				5. PERTINENZE SCOPERTE ESCLUSIVE Superficie lorda m ² _____ Parcheggio auto per posti numero _____	
C Dati Metrici dell' Unità Immobiliare				6. IL LOCALE HA ACCESSO CARRABILE Il locale ha accesso carrabile SI <input type="checkbox"/> NO <input type="checkbox"/>	
C/1 UNITA' IMMOBILIARE CENSIBILE NEL GRUPPO 'A' E 'B'				7. DATI RELATIVI ALL'ALTEZZA Altezza media dei locali principali cm _____ Superficie dei locali principali ed accessori diretti aventi altezze medie inferiori a cm. 230 m ² _____	
<input checked="" type="checkbox"/> Abitazioni o uffici privati <input type="checkbox"/> Alloggi collettivi, uffici pubblici, scuole o istituti di cultura					
1. VANI PRINCIPALI Camere, cucina, stanze, ecc. n. <u>9</u> sup. utile m ² <u>276</u>					
2. ACCESSORI DIRETTI Bagni, W.C. n. <u>5</u> sup. utile m ² <u>35</u> Corridoi, ripostigli, ecc. n. <u>4</u> sup. utile m ² <u>79</u> SUPERFICIE LORDA (relativa ai punti 1 e 2) m ² <u>435</u>					
3. ACCESSORI INDIRETTI Accessori complementari, cantine, soffitte, lavanderie e simili n. <u>3</u> sup. lorda m ² <u>141</u>					
4. DIPENDENZE ESCLUSIVE Balconi, terrazzi, portici sup. lorda m ² <u>31</u>					
5. PERTINENZE SCOPERTE ESCLUSIVE Giardino, cortile sup. lorda m ² <u>4015</u> Piscina, tennis, PISCINA sup. m ² <u>34</u> Parcheggio auto per posti numero <u>3</u>					
6. DATI RELATIVI ALL'ALTEZZA Altezza media U.I.U. cm. <u>270</u> Superficie dei vani principali ed accessori diretti aventi altezze medie inferiori a centimetri 230 m ² <u>85</u>					
7. PER LE U.I. CENSIBILI NEL GRUPPO 'B' INTEGRARE CON LE SEGUENTI INFORMAZIONI Piani fuori terra n. _____ m ³ . _____ Piani entro terra n. _____ m ³ . _____				D Dotazioni Tecnologiche dell' Unità Immobiliare	
				IMPIANTO AUTONOMO	
				Riscaldamento <input checked="" type="checkbox"/>	
				Acqua calda <input checked="" type="checkbox"/>	
				Condizionamento <input checked="" type="checkbox"/>	
				Citofonico <input checked="" type="checkbox"/>	
				Video - citofonico <input type="checkbox"/>	
				Ascensore ad uso esclusivo <input type="checkbox"/>	
				Ascensore : (impianti n. _____) <input type="checkbox"/>	
				Ascensore di servizio <input type="checkbox"/>	
				Montacarichi <input type="checkbox"/>	
				Altro _____ <input type="checkbox"/>	

ACCERTAMENTO DELLA PROPRIETA' IMMOBILIARE URBANA
DICHIARAZIONE DI UNITA'IMMOBILIARE A DESTINAZIONE ORDINARIA

mod. 1NB - parte II

E Caratteristiche Costruttive di Finitura	F Destinazione d'uso e Osservazioni																																															
<p>1. TIPO PREVALENTE DI PAVIMENTAZIONE</p> <table style="width:100%; border-collapse: collapse;"> <thead> <tr> <th style="width:60%;"></th> <th style="width:15%; text-align: center;">Camere o stanze</th> <th style="width:15%; text-align: center;">Cucina o bagno</th> <th style="width:10%; text-align: center;">Altri accessori</th> </tr> </thead> <tbody> <tr> <td>Marmo o pietra naturale</td> <td style="text-align: center;"><input type="checkbox"/></td> <td style="text-align: center;"><input type="checkbox"/></td> <td style="text-align: center;"><input type="checkbox"/></td> </tr> <tr> <td>Piastrelle in ceramica, cotto o gres</td> <td style="text-align: center;"><input checked="" type="checkbox"/></td> <td style="text-align: center;"><input checked="" type="checkbox"/></td> <td style="text-align: center;"><input checked="" type="checkbox"/></td> </tr> <tr> <td>Piastrelle in scaglie marmo</td> <td style="text-align: center;"><input type="checkbox"/></td> <td style="text-align: center;"><input type="checkbox"/></td> <td style="text-align: center;"><input type="checkbox"/></td> </tr> <tr> <td>Moquette o simili</td> <td style="text-align: center;"><input type="checkbox"/></td> <td style="text-align: center;"><input type="checkbox"/></td> <td style="text-align: center;"><input type="checkbox"/></td> </tr> <tr> <td>Gomme o sintetici</td> <td style="text-align: center;"><input type="checkbox"/></td> <td style="text-align: center;"><input type="checkbox"/></td> <td style="text-align: center;"><input type="checkbox"/></td> </tr> <tr> <td>Parquet</td> <td style="text-align: center;"><input type="checkbox"/></td> <td style="text-align: center;"><input type="checkbox"/></td> <td style="text-align: center;"><input type="checkbox"/></td> </tr> <tr> <td>Altro _____</td> <td style="text-align: center;"><input type="checkbox"/></td> <td style="text-align: center;"><input type="checkbox"/></td> <td style="text-align: center;"><input type="checkbox"/></td> </tr> </tbody> </table> <p>2. TIPO PREVALENTE DI INFISSI INTERNI</p> <table style="width:100%; border-collapse: collapse;"> <thead> <tr> <th style="width:60%;"></th> <th style="width:15%; text-align: center;">Porte d'ingresso</th> <th style="width:15%; text-align: center;">Porte interne</th> </tr> </thead> <tbody> <tr> <td>Legno</td> <td style="text-align: center;"><input checked="" type="checkbox"/></td> <td style="text-align: center;"><input checked="" type="checkbox"/></td> </tr> <tr> <td>Legno tamburato</td> <td style="text-align: center;"><input type="checkbox"/></td> <td style="text-align: center;"><input type="checkbox"/></td> </tr> <tr> <td>Metallo</td> <td style="text-align: center;"><input type="checkbox"/></td> <td style="text-align: center;"><input type="checkbox"/></td> </tr> <tr> <td>Altro _____</td> <td style="text-align: center;"><input type="checkbox"/></td> <td style="text-align: center;"><input type="checkbox"/></td> </tr> </tbody> </table>		Camere o stanze	Cucina o bagno	Altri accessori	Marmo o pietra naturale	<input type="checkbox"/>	<input type="checkbox"/>	<input type="checkbox"/>	Piastrelle in ceramica, cotto o gres	<input checked="" type="checkbox"/>	<input checked="" type="checkbox"/>	<input checked="" type="checkbox"/>	Piastrelle in scaglie marmo	<input type="checkbox"/>	<input type="checkbox"/>	<input type="checkbox"/>	Moquette o simili	<input type="checkbox"/>	<input type="checkbox"/>	<input type="checkbox"/>	Gomme o sintetici	<input type="checkbox"/>	<input type="checkbox"/>	<input type="checkbox"/>	Parquet	<input type="checkbox"/>	<input type="checkbox"/>	<input type="checkbox"/>	Altro _____	<input type="checkbox"/>	<input type="checkbox"/>	<input type="checkbox"/>		Porte d'ingresso	Porte interne	Legno	<input checked="" type="checkbox"/>	<input checked="" type="checkbox"/>	Legno tamburato	<input type="checkbox"/>	<input type="checkbox"/>	Metallo	<input type="checkbox"/>	<input type="checkbox"/>	Altro _____	<input type="checkbox"/>	<input type="checkbox"/>	<p>1. DESTINAZIONE D'USO</p> <p><u>ABITAZIONE IN VILLINO</u></p> <hr/> <hr/> <p>2. OSSERVAZIONI RELATIVE AL VALORE ED AL CLASSAMENTO PROPOSTO</p> <hr/> <hr/> <hr/> <hr/> <hr/> <hr/> <hr/> <hr/> <hr/> <hr/> <hr/> <hr/> <hr/> <hr/> <hr/> <hr/> <hr/> <hr/> <hr/> <hr/> <hr/> <hr/>
	Camere o stanze	Cucina o bagno	Altri accessori																																													
Marmo o pietra naturale	<input type="checkbox"/>	<input type="checkbox"/>	<input type="checkbox"/>																																													
Piastrelle in ceramica, cotto o gres	<input checked="" type="checkbox"/>	<input checked="" type="checkbox"/>	<input checked="" type="checkbox"/>																																													
Piastrelle in scaglie marmo	<input type="checkbox"/>	<input type="checkbox"/>	<input type="checkbox"/>																																													
Moquette o simili	<input type="checkbox"/>	<input type="checkbox"/>	<input type="checkbox"/>																																													
Gomme o sintetici	<input type="checkbox"/>	<input type="checkbox"/>	<input type="checkbox"/>																																													
Parquet	<input type="checkbox"/>	<input type="checkbox"/>	<input type="checkbox"/>																																													
Altro _____	<input type="checkbox"/>	<input type="checkbox"/>	<input type="checkbox"/>																																													
	Porte d'ingresso	Porte interne																																														
Legno	<input checked="" type="checkbox"/>	<input checked="" type="checkbox"/>																																														
Legno tamburato	<input type="checkbox"/>	<input type="checkbox"/>																																														
Metallo	<input type="checkbox"/>	<input type="checkbox"/>																																														
Altro _____	<input type="checkbox"/>	<input type="checkbox"/>																																														
<table style="width:100%; border-collapse: collapse;"> <tr> <td style="width:50%; vertical-align: top;"> <p>IL TECNICO</p> <p>data _____</p> <p>Firma e timbro _____</p> </td> <td style="width:50%; vertical-align: top;"> <p>IL DICHIARANTE</p> <p>data _____</p> <p>Firma _____</p> </td> </tr> </table>	<p>IL TECNICO</p> <p>data _____</p> <p>Firma e timbro _____</p>	<p>IL DICHIARANTE</p> <p>data _____</p> <p>Firma _____</p>	<p>Riservato all'Ufficio</p> <p>Prot. n. _____ Partita n. _____</p> <p>Busta n. _____</p> <p>L' incaricato _____</p>																																													
<p>IL TECNICO</p> <p>data _____</p> <p>Firma e timbro _____</p>	<p>IL DICHIARANTE</p> <p>data _____</p> <p>Firma _____</p>																																															



ACQUISIZIONE DATI METRICI - CALCOLO DELLE SUPERFICI CATASTALI

Unita' immobiliare n. 1								
Sezione:		Foglio: 17		Particella: 189		Subalterno: 3		
Tipologia	Altezza	Tipologia	Altezza	Tipologia	Altezza	Tipologia	Altezza	Altezza
Ambiente	Superficie	< 150 cm	Ambiente	Superficie	< 150 cm	Ambiente	Superficie	< 150 cm
A	435		D	26		E	5	
B	48		F	4049		C	93	

LEGENDA - Decodifica Tipologie di Ambiente previsti:

- A - Vani aventi funzione principale / accessori a diretto servizio dei principali. Per le categorie C/1 e C/6 i vani aventi funzione principale saranno indicati con A1, i vani accessori a diretto servizio con A2
- B - Vani accessori a indiretto servizio della tipologia A qualora comunicanti
- C - Vani accessori a indiretto servizio della tipologia A qualora non comunicanti
- D - Balconi, terrazzi e simili comunicanti con i vani della tipologia A
- E - Balconi, terrazzi e simili non comunicanti con i vani della tipologia A
- F - Aree scoperte o assimilabili



ACCERTAMENTO DELLA PROPRIETA' IMMOBILIARE URBANA
ELENCO DEI SUBALTERNI ASSEGNATI

Elenco Subalterni

Comune		Sezione		Foglio		Particella		Tipo mappale del:	
SAN DAMIANO D'ASTI				17		189			
Sub.	UBICAZIONE via/piazza	n° civ.	Piani	Scala	Int.	Entità di Costruzione	DESCRIZIONE		
1	borgata s. grato	2					SOPPRESSO		
2	borgata s. grato	2					SOPPRESSO		
3	borgata s. grato	2	S1-T-1				ABITAZIONE IN VILLINO		
Protocollo _____						data _____			
IL TECNICO Arch. VERGANO MARCO								_____	
ALBO DEGLI ARCHITETTI DELLA PROVINCIA DI ASTI n. 550								firma e timbro	
Codice Fiscale: VRGMRC81C07B594I									



PIANTA PIANO PRIMO

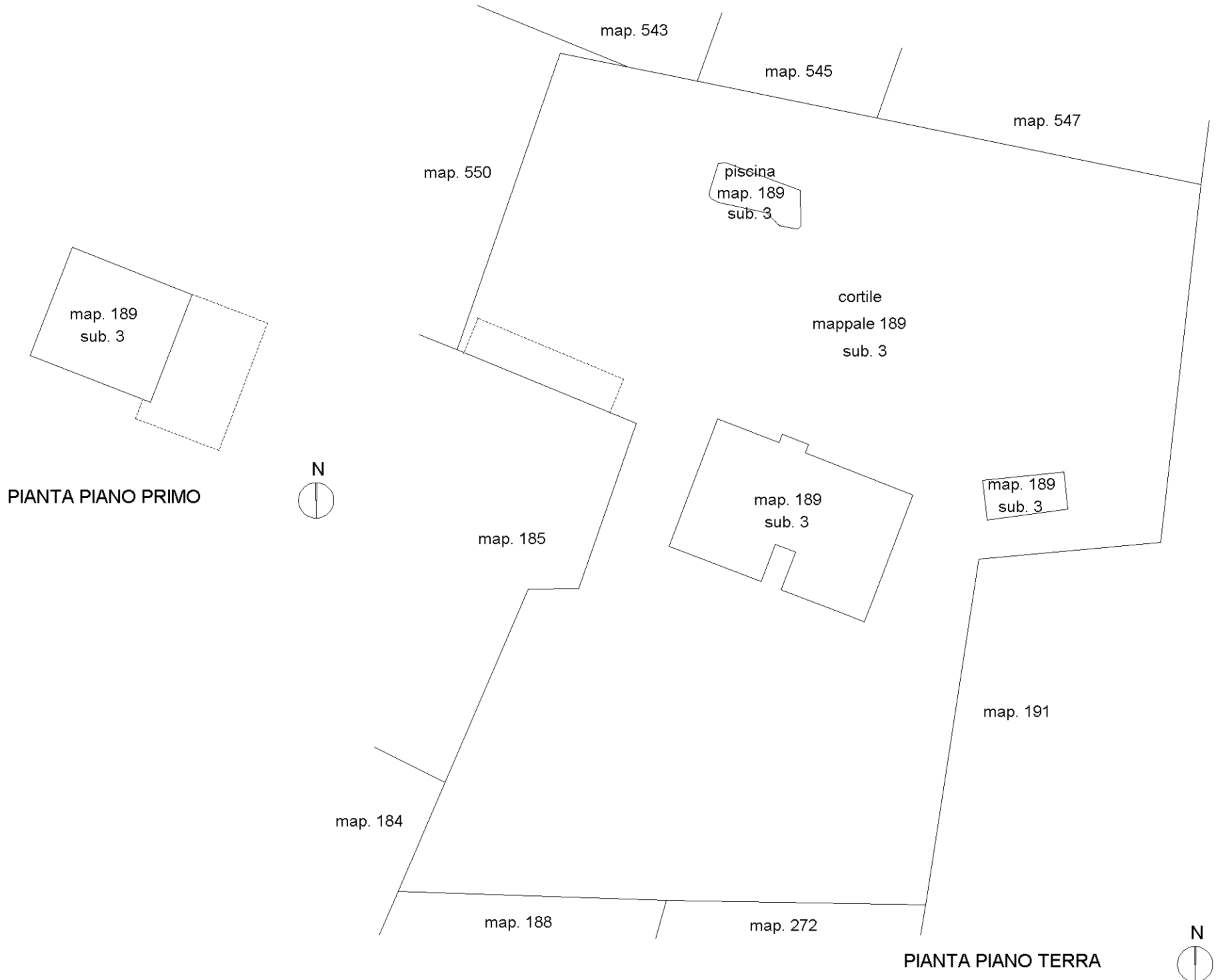

PIANTA PIANO TERRA



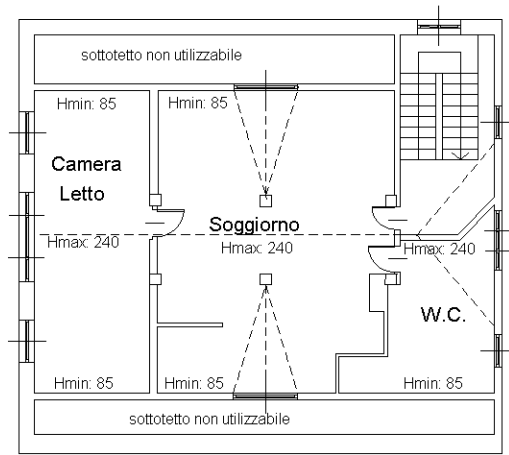

PIANTA PIANO PRIMO

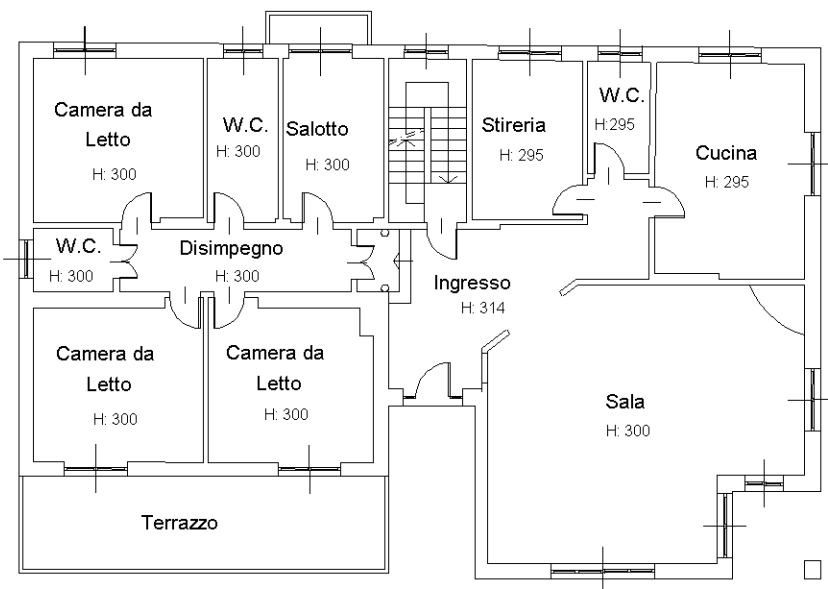
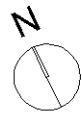

PIANTA PIANO TERRA

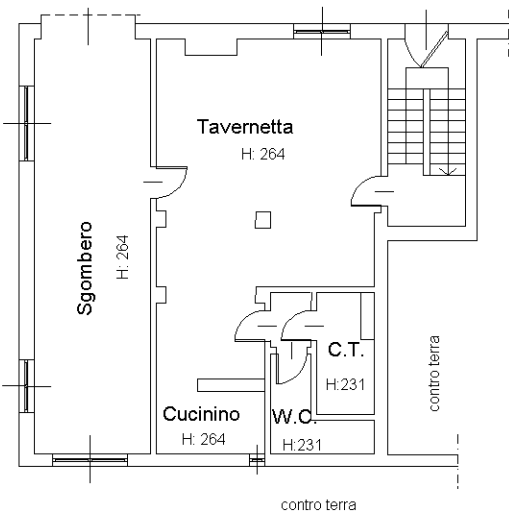

PIANTA PIANO SEMINTERRATO



PIANTA PIANO TERRA

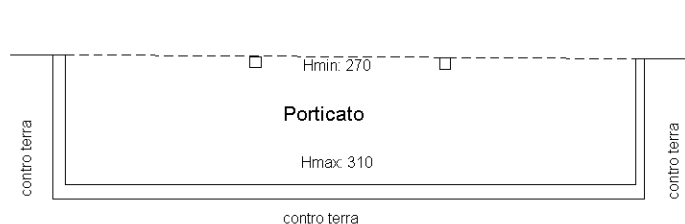

PIANTA PIANO SEMINTERRATO

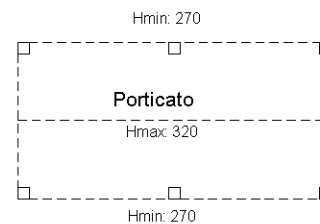

PIANTA PIANO TERRA

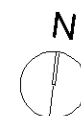



Planimetria

Scheda n.2 Scala 1: 500

Dichiarazione protocollo n. del

Comune di San Damiano D'asti

Borgata S. Grato

civ. 2

Identificativi Catastali:

Sezione:

Foglio: 17

Particella: 189

Subalterno: 3

Compilata da:

Vergano Marco

Iscritto all'albo:

Architetti

Prov. Asti

N. 550



PIANTA PIANO SEMINTERRATO



Ricevuta di Avvenuta Denuncia di Variazione

Catasto Fabbricati

Protocollo n.: AT0000446	Comune di SAN DAMIANO D`ASTI (Codice: A3DY)	Ditta n.: 1 di 1
Codice di Riscontro: 000AN2302		
Operatore: BRBGNN	Unità a destinazione ordinaria n.: -	Unità in variazione n.: 1
Presenza allegati: Allegato.pdf (DLP)	Tipo Mappale n.: -	Unità in costituzione n.: -
	Beni Comuni non Censibili n.: -	Unità in soppressione n.: -
	Motivo della variazione: RISTRUTTURAZIONE	

UNITA' IMMOBILIARI

Identificativo catastale	Dati di classamento proposti
--------------------------	------------------------------

Prog.	Op.	Sez.UR.	Foglio	Numero	Sub.	Ubicazione	ZC	Cat.	Cl.	Cons.	Sup.Cat.	Rendita	Rur
1	V		17	189	3	BORGATA S. GRATO n. 2, p. S1-T, 1	U	A07	01	13	563	1.208,51	



Protocollo n°: AT0000446/2019

Nome documento: NCV002

Numero pratica Sister: 0000000123439425

Tipo documento: VARIAZIONE DOCFA

Numero protocollo: AT0000446/2019

Data assegnazione: 5-01-2019

Ora assegnazione: 1.15.12



Ricevuta di Trasmissione

Data ricevuta: 05/01/2019
Ora ricevuta: 01:12:45

Data invio: 05/01/2019
Ora invio: 01:12:35

Dati identificativi

Identificativo attribuito dall'utente: Valsania Fabrizio 3
Identificativo attribuito dall'Amministrazione: 123439425

Codice fiscale dell'utente che ha inviato il documento: VRGMRC81C07B594I
Codice fiscale del firmatario del documento : VRGMRC81C07B594I

Ufficio Provinciale - Territorio di ASTI - Servizi catastali
Presenza Allegati

Modalita' di Pagamento: Importi prelevati dal proprio deposito
Importo totale: Euro 50,00
relativo a 1 unita' immobiliari

Dettaglio dei tributi

Tributo		Importo
UIU categorie ordinarie A,B,C ed F	Euro	50,00
UIU categorie speciali D ed E	Euro	0,00



Ricevuta di pagamento di euro 50,00 Quietanza n. 46019 del 07/01/2019

Richiedente: VRGMRC81C07B594I

Altri dati: Prospetto di liquidazione N. 218 del 07/01/2019 della Direzione Provinciale di ASTI

COSTO TOTALE DEI SERVIZI EURO 50,00

MODALITA' DI PAGAMENTO:

CONTO CORRENTE POSTALE euro 50,00

PROSPETTO DI LIQUIDAZIONE N. 227007 del 07/01/2019

Codice Servizio	Protocollo/ Codice Riscontro	Dati di Richiesta del Servizio	Costo del Servizio	Elementi	Condizione	Tributo	Importo della Ricevuta
RC18/Dichiarazione di nuova costruzione e di variazione	AT0000446	DOCFA telematico -Comune: H811 foglio: 0017 particella: 00189 subalterno: 0003	50,00	1/u.i.u cat. ordinari	Normale	886T	50,00

TOTALI:

Totale per tributo in EURO

TRIBUTI SPECIALI CATASTALI 886T

Il Cassiere
CSSGPP(CSSGPP)